Kopia mapy ewidencyjnej

GMINA KARCZMISKA
OBRĘB 17-ZABORZE-KOLONIA
SKALA 1:5000
ARKUSZ 1

Nazwa ewidencji zasobu	STAROSTA OPOLSKI
Nazwa materiału zasobu	mapa ewidencyjna
Identyfikator materiału zasobu	.P.0612. 1984. 56
Data wykonania kopii	16. 02. 2010
Imię, nazwisko i podpis osoby upoważnionej	

Grunty kol Rzeczyca
gm Kazimierz

Grunty wsi Zaborze
gm Karczmiska

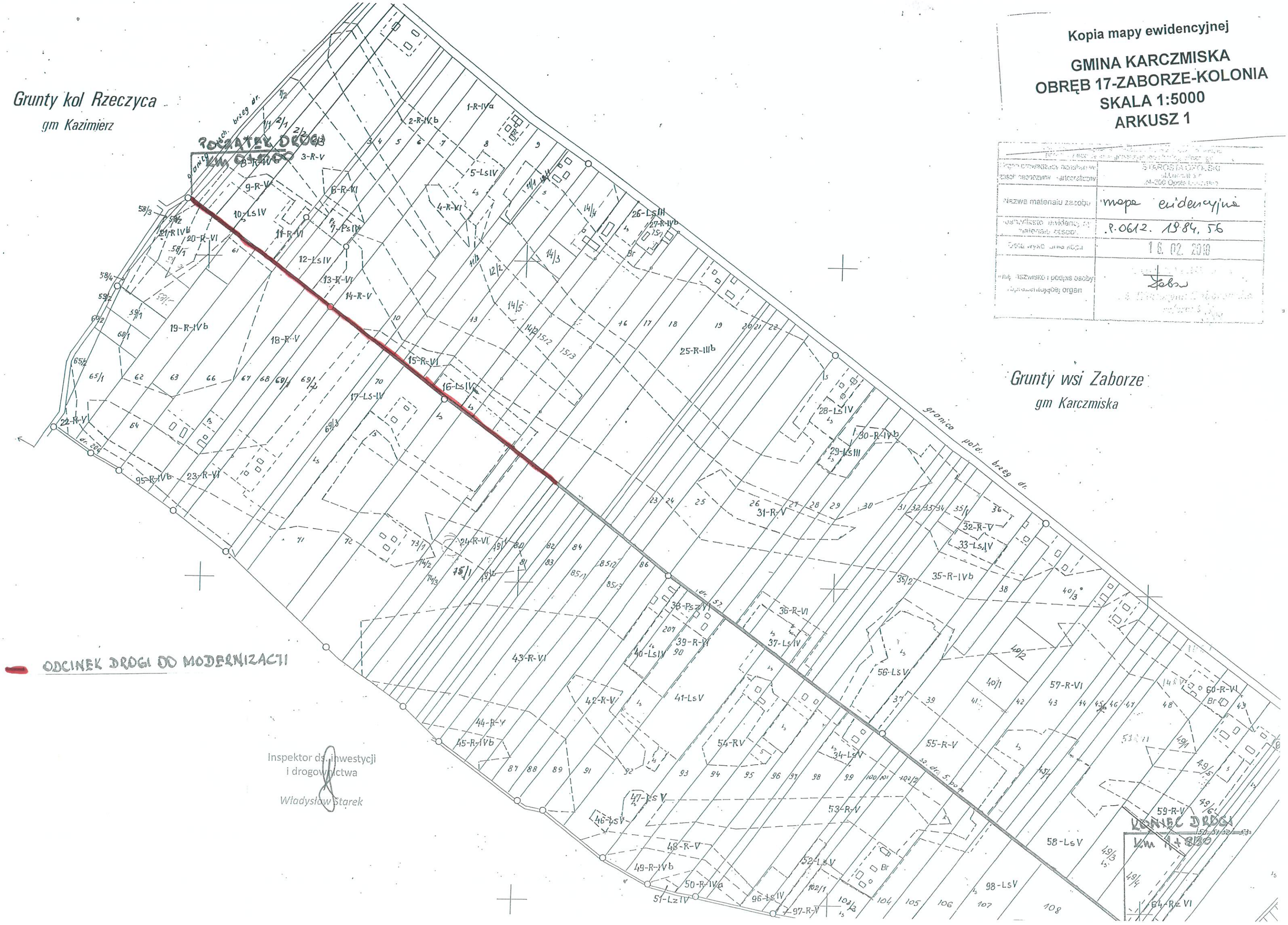

Inspektor ds. inwestycji
i drogownictwa

Władysław Starek